Alma mia
(Floridante)

Alma mia, si, sol tu sei
La mia gloria, il mio diletto.
Dal poter de' sommi Dei
Più bel dono io non aspetto.

My beloved, you alone
Are my glory and my joy.
From the generosity of the mighty gods
I do not expect a more beautiful gift.

(Original key)

Larghetto
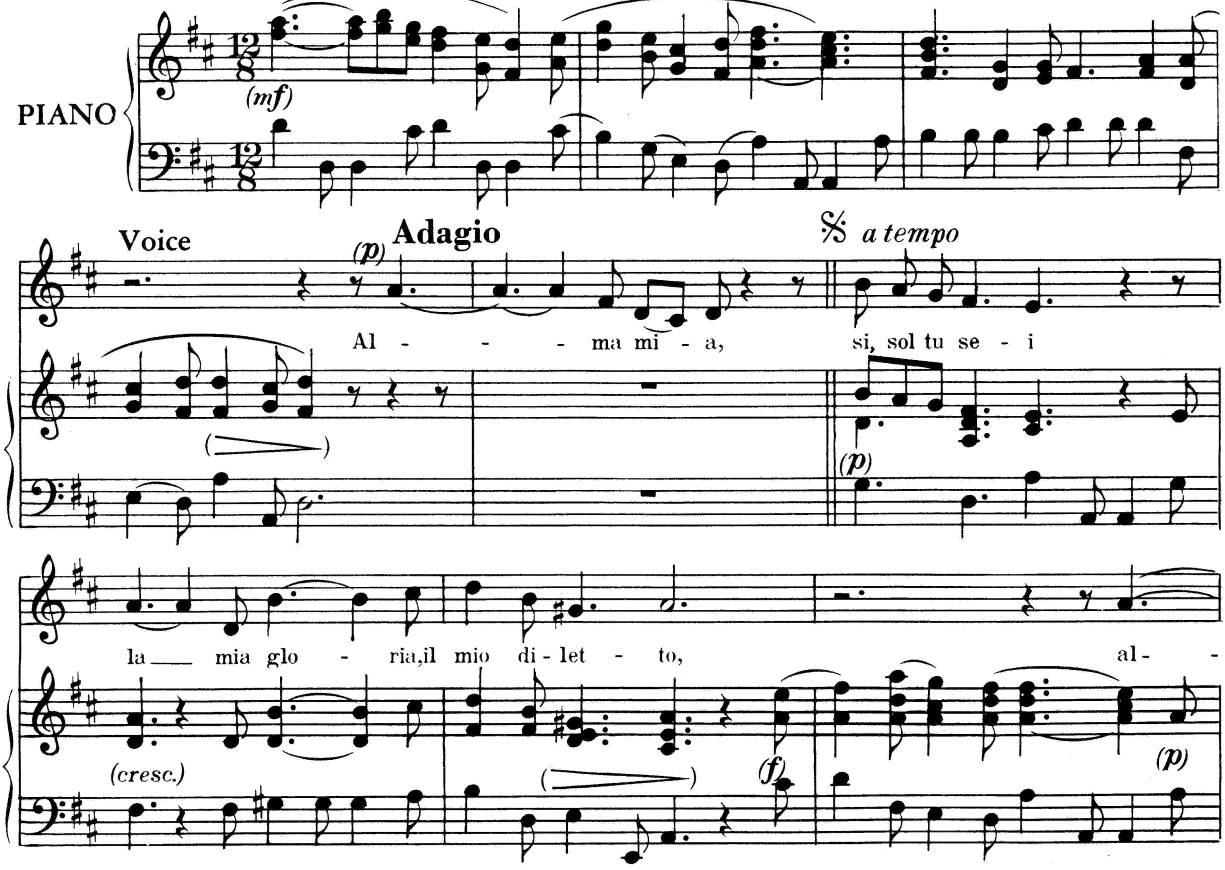
GEORGE FRIDERIC HANDEL
(1685-1759)