27.

Nicola Piccinni

Arie der Erixena aus „Alessandro nelle Indie“

Non sarei si sventurata,
Se nascendo fra le schiere
Dalle Amazzoni guerriere
Apprendevo a guerreggiar.

Avrei forse il crine incolto,
Fiero il ciglio e rozzo il volto;
Ma saprei, farmi temere,
Non sapendo innamorar.

Ich wäre nicht so unglücklich,
Wenn ich, geboren unter ihren Scharen
Von den kriegerischen Amazonen
Gelernt hätte, mich zu wehren.

Ich hätte vielleicht ungepflegtes Haar,
Einen wilden Blick und ein rauhes Antlitz;
Aber ich würde es verstehen, Furcht einzuflößen!
Doch nicht, jemanden verliebt zu machen.

„Allegro moderato“

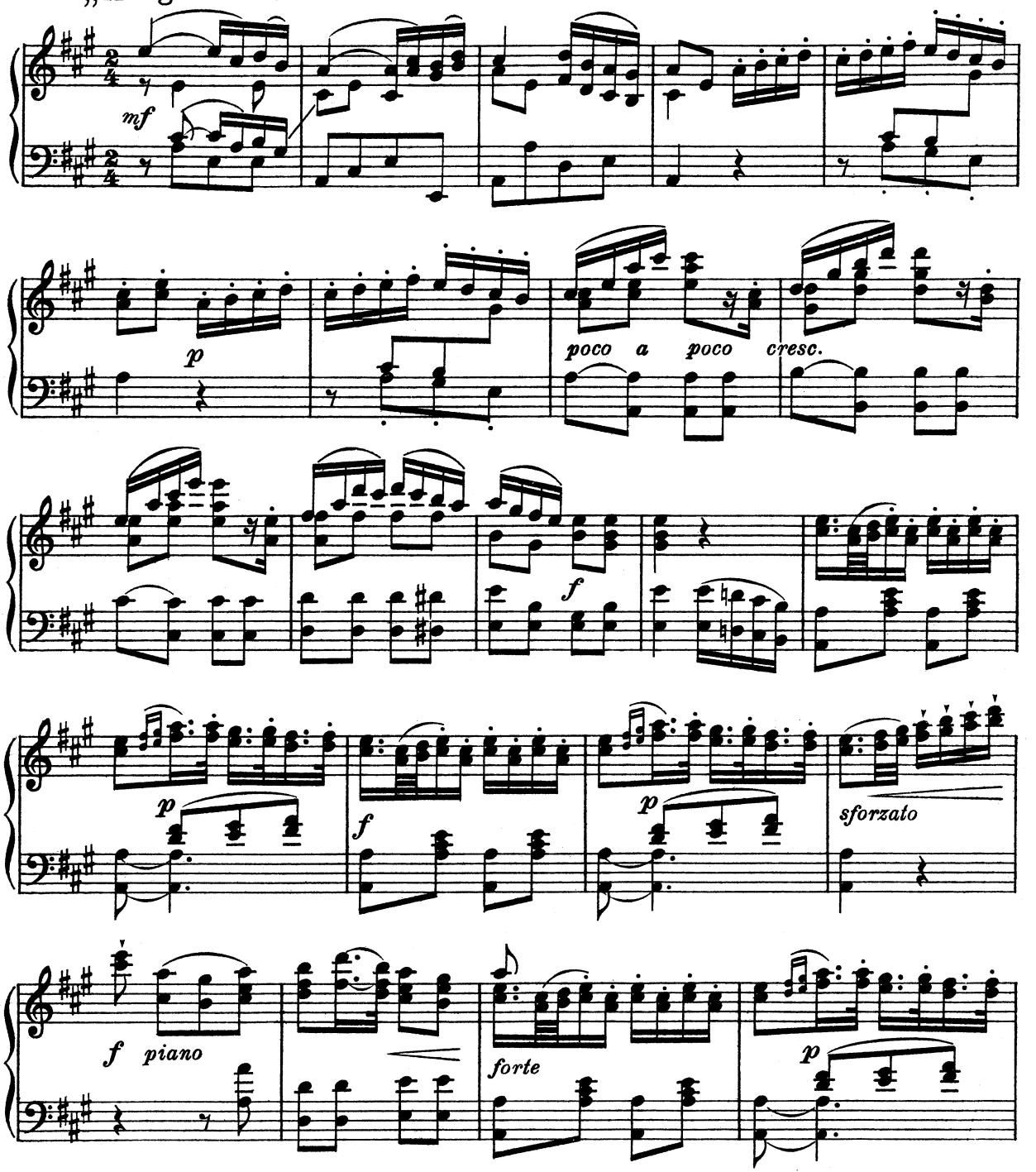

This is a high resolution scan (600 dpi) of a PD work property (original copy) of www.classicalsingerdownloads.com