(Fernando vien condotto alla carcere, Ninetta al luogo del supplizio)

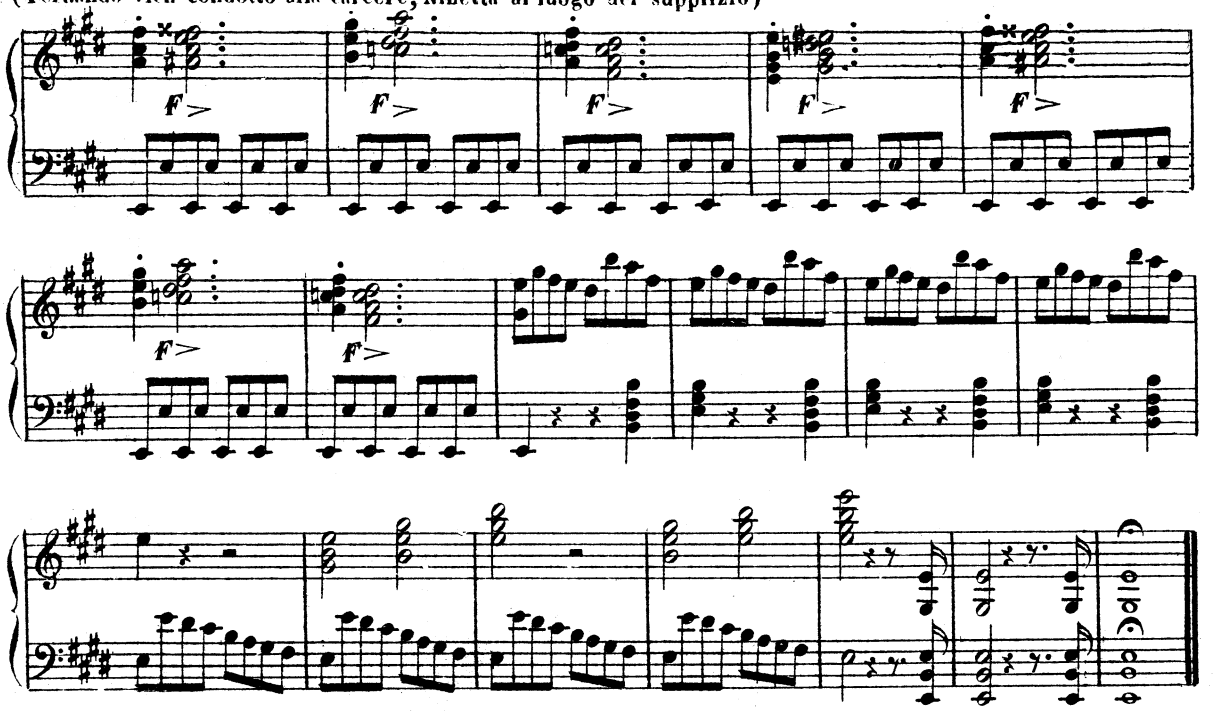

Recitativo ed Aria

LUCIA

SCENA XII. Piazza del villaggio. Alla destra dello spettatore si vede il campanile ed una parte della chiesa; verso la cima del campanile sporge in fuori un piccolo ponte ad uso di far delle riparazioni. Alla sinistra è collocata la porta maggiore della Podesteria. Al di là della Podesteria c'è una contrada, e dirimpetto un'altra che mette dietro alla chiesa. Parimenti alla sinistra, si vede una piccola porta, che è quella dell'orto della casa di Fabrizio.

(Uscendo dalla chiesa)

LUCIA

O_ra mi par che il core sia meno oppresso. Ah se benigno il cie_lo le preci u_

RECITATIVO

L

dì dell'alma mia pen ti_ta, no, l'infe_ li_ce non sa_rà pu_ ni_ta.